

令和8（2026）年前期 保育士試験

# 筆記直前

## 対策セット

受付中

少人数制

模擬試験

直前講座

各科目、模試・講座2回ずつでセット割引！

お気軽にご相談  
ください！

TEL 03-6427-1625

WEBからのお申し込み  
はこちら！



受講しやすい **3** つのポイント



### 1コマから受講OK

模試・直前講座は1コマから受講可能。  
科目・日程・予算に合わせて選べます。



### 来校/オンライン選択可能

渋谷校での受講か、オンライン（Zoom）  
受講を選べます。WEBでも双方向対応。



### 少人数制

最大15名クラスなので質問しやすい環境  
です。お申込みはお早目に。

### 実力チェック模試

3/3,4,5,6

1科目 30分～1時間

単価 2,750円/科目

裏面  
詳細

### 総復習授業（直前講座）

3/10,11,12,13,17,18,  
19,20,24,25,26,27,31

4/ 1,2,3

1コマ 2時間

単価 4,400円/コマ

### 最終チェック模試

4/7,8,9,10

1科目 30分～1時間

単価 2,750円/科目



ココキャリ・アカデミー  
coco-cari academy

東京都渋谷区渋谷3-6-6 渋谷パークビル7F

[www.hoiku-school.com](http://www.hoiku-school.com)

筆記試験までラストスパート!

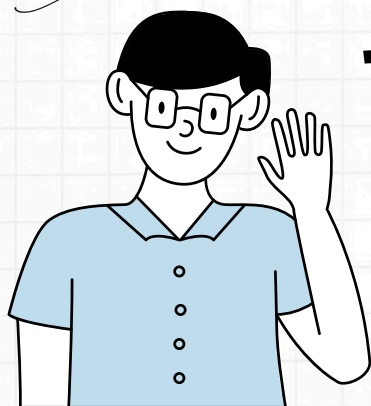
試験ポイントが  
わかる

# 筆記直前 対策

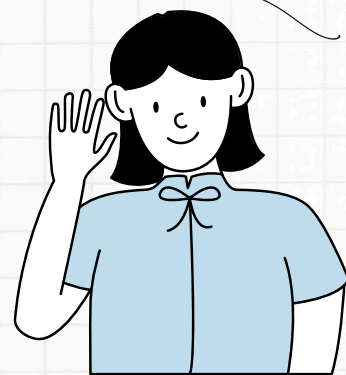
自分の実力が  
わかる

渋谷本校 / オンラインで開催!

セット価格 13,200円/科目

※実力模試・総復習ⅠⅡ・最終模試をまとめてお申込みの場合

## ポイント

詳細・WEB申込▶



01

### 実力チェック模試

1回目の模擬試験。本番通りのスケジュールでオリジナル問題を解きます。復習点洗い出し!

02

### 総復習授業 (直前講座)

「ここだけは落とせない!」テーマの振り返り講義と演習。問題をたくさん解いて知識強化!

03

### 最終チェック模試

2回目の模擬試験。本番通りのスケジュールでオリジナル問題を解きます。最終確認に!



保育士試験対策スクール

## ココキャリ・アカデミー

運営 : キャリアフィールド株式会社

所在地 : 東京都渋谷区渋谷3-6-6-7 F

TEL : 03-5468-8333

FAX : 03-5468-1676

2013年に開校した保育士試験対策予備校です。北海道から沖縄まで、保育園職員の資格取得支援でご利用いただいています。

## 模擬試験 日程

単価 各回2,750円/科目

WEB受験をご希望の方は、2週間前までにお申し込みください。

実力1日目 3/3(火)・3/5(木)

実力2日目 3/4(水)・3/6(金)

最終1日目 4/7(火)・4/9(木)

最終2日目 4/8(水)・4/10(金)

- ☐ 11:00 ~ 12:00 保育の心理学  
☐ 13:00 ~ 14:00 保育原理  
☐ 14:30 ~ 15:30 子ども家庭福祉  
☐ 16:00 ~ 17:00 社会福祉

- ☐ 10:00 ~ 10:30 教育原理  
☐ 11:00 ~ 11:30 社会的養護  
☐ 12:00 ~ 13:00 子どもの保健  
☐ 14:00 ~ 15:00 子どもの食と栄養  
☐ 15:30 ~ 16:30 保育実習理論

## 総復習授業 日程

単価 4,400円/コマ

WEB受講をご希望の方は、2週間前までにお申し込みください。

	開始時間 ※各2時間	総復習Ⅰ ※いずれかの日程	総復習Ⅱ ※いずれかの日程
<input type="checkbox"/> 保育実習理論 <input type="checkbox"/> 保育原理	10:00 ~ 12:45 ~	3/13・4/1 (金) (水)	3/18・3/27 (水) (金)
<input type="checkbox"/> 社会的養護 <input type="checkbox"/> 教育原理	10:00 ~ 12:45 ~	3/19・3/24 (木) (火)	3/10・4/2 (火) (木)
<input type="checkbox"/> 子ども家庭福祉 <input type="checkbox"/> 社会福祉	10:00 ~ 12:45 ~	3/12・3/31 (木) (火)	3/17・3/26 (火) (木)
<input type="checkbox"/> 保育の心理学 <input type="checkbox"/> 子どもの保健 <input type="checkbox"/> 子どもの食と栄養	10:00 ~ 12:45 ~ 15:00 ~	3/20・3/25 (金祝) (水)	3/11・4/3 (水) (金)

## FAX申込書

※上記表のご希望の日付・科目に○をつけて、下記必要事項をご記入の上お送りください。TEL/WEBでもお申込み可能です。

フリガナ		担当者名	
受講者名		連絡先TEL	
所属法人		メールアドレス	